

PRÄPOSITIONEN (IN/ZU/BEI)

WO - WOHN

Übung 1: Điền vào chỗ trống:

1. Ich gehe in _____ Stadt.
2. Die Schüler gehen in _____ Schule.
3. Maria und Annie fahren zu _____ Kino.
4. Meine Eltern kommen in _____ Bank.
5. Die Kinder gehen in _____ Kindergarten.
6. Die Auszubildenden fliegen in _____ Schweiz.
7. Geht ihr in _____ Park?
8. Der Mann kommt in _____ Bank.
9. Wir gehen in _____ Supermarkt.
10. Gehen Sie in _____ Museum?



Lösung

- | | |
|--------|---------|
| 6. die | |
| 1. die | 7. den |
| 2. die | 8. die |
| 3. dem | 9. den |
| 4. die | 10. das |
| 5. den | |

Übung 2: Điền từ thích hợp vào chỗ trống:

1. Die Patienten sind in _____ Krankenhaus.
2. Petra ist in _____ Park
3. Herr Müller ist in _____ Bibliothek.
4. Die Lehrer sind in _____ Schule.
5. Bist du in _____ Theater?

6. Ich bin in _____ Restaurant.

7. Wo sind Sie? In _____ Cafe oder in _____ Kneipe?

8. Die Bücher sind in _____ Buchhandlung.

9. Die Lebensmittel sind in _____ Supermarkt.

10. Ist dein Opa in _____ Hauptbahnhof?

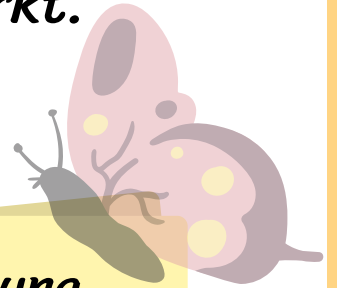
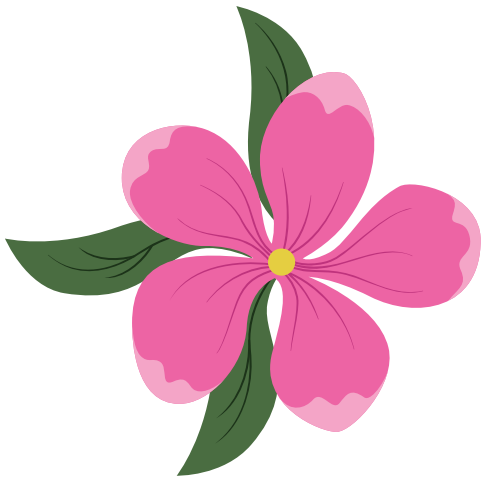

Lösung

1. dem	6. dem
2. dem	7. dem - der
3. der	8. der
4. der	9. dem
5. dem	10. dem

Übung 3: Chọn đáp án thích hợp cho các câu sau:

1. Ich gehe zur/ zum Universität.

2. Er ist bei der Arbeit/ bei die Arbeit.

3. Meine Mutter geht zur/ zum Supermarkt.

4. Fährt dein Vater zur/ zum Lufthansa?

5. Mein Opa ist bei/ beim Arzt.

6. Wie komme ich zu / zur Goetheschule?

7. Sabine ist bei/ beim Otto.

8. Lisa ist in der Schule / die Schule.

9. Gehen wir zur / zum Dorf?

10. Das Mädchen geht zur/ zum Apotheke.





Lösung

- | | |
|------------|-----------|
| 1. zur | 6. zur |
| 2. bei der | 7. bei |
| 3. zum | 8. in der |
| 4. zur | 9. zum |
| 5. beim | 10. zur |

Übung 4: Sắp xếp các từ sau thành câu có nghĩa:

1. Die Kinder / die Schule / in / gehen / .

=> _____

2. Meine Mutter / zu / fahren / ihr Arbeitsplatz / .

=> _____

3. ich / Sabina / gehen / zu / ? / wie

=> _____

4. wo / deine Tochter / sein / ?

=> _____

5. Kino / in / Tina / gehen / .

=> _____

6. Meine Familie / die Stadt / in / wohnen / .

=> _____

7. wohin / ihr / und / gehen / eure Freunde / ?

=> _____

8. Ich / bei / die Polizistin / mein Bruder / sein / ?

=> _____

9. ihr Lehrer / zu / das Gymnasium / fahren / ?

=> _____

10. Die Tiere / bei / Tierarzt/ sein/ ?

=> _____

Lösung



- 1. Die Kinder gehen in die Schule.*
- 2. Meine Mutter fährt zu ihrem Arbeitsplatz.*
- 3. Wie gehe ich zu Sabina?*
- 4. Wo ist deine Tochter?*
- 5. Tina geht ins Kino.*
- 6. Meine Familie wohnt in der Stadt.*
- 7. Wohin geht ihr und eure Freunde?*
- 8. Sind du und dein Bruder bei der Polizistin?*
- 9. Fährt ihr Lehrer zum Gymnasium?*
- 10. Sind die Tiere beim Tierarzt?*